医療法人大誠会 内田病院

2024年1月11日
新春座談会
発表10分
ﾃﾞｨｽｶｯｼｮﾝ75分



これからの医療・介護経営に求められるもの
ー生き残るためか、勝つためかー

医療法人大誠会　理事長
群馬県認知症疾患医療センター　内田病院センター長
社会福祉法人久仁会　理事長
田中　志子（たなかゆきこ）

本日の内容



1. 大誠会グループの紹介
2. みんなを支えるまちづくり



面積		1,765.69㎢
国勢調査 人口	(2015年)	83,407人
	(2020年)	76,958人
人口増減率 (2015~2020年)		-7.73% (※) -0.75%
高齢化率 (65歳以上・2020年)		36.40% (※) 28.00%
人口密度 (2020年)		43.60人/㎢ (※) 338.20人/㎢



1. 大誠会グループの紹介









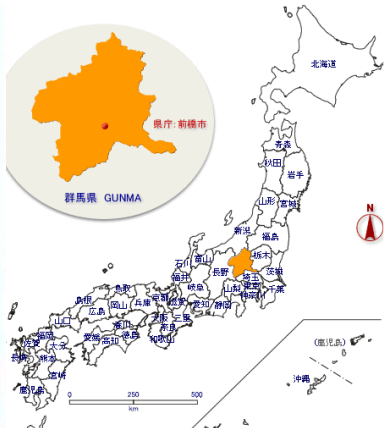





身体拘束ゼロの大誠会グループ



地域共生型施設 いきいき未来のもり

いきいき暮らせる心身づくりへの取り組み　0～100歳まで、ごちゃまぜの生活環境

施設の中は、0歳～100歳まで、障害のあるなし、認知症のあるなしに関わらず、
多様性を認め合いながら交流を図れる場所になっている









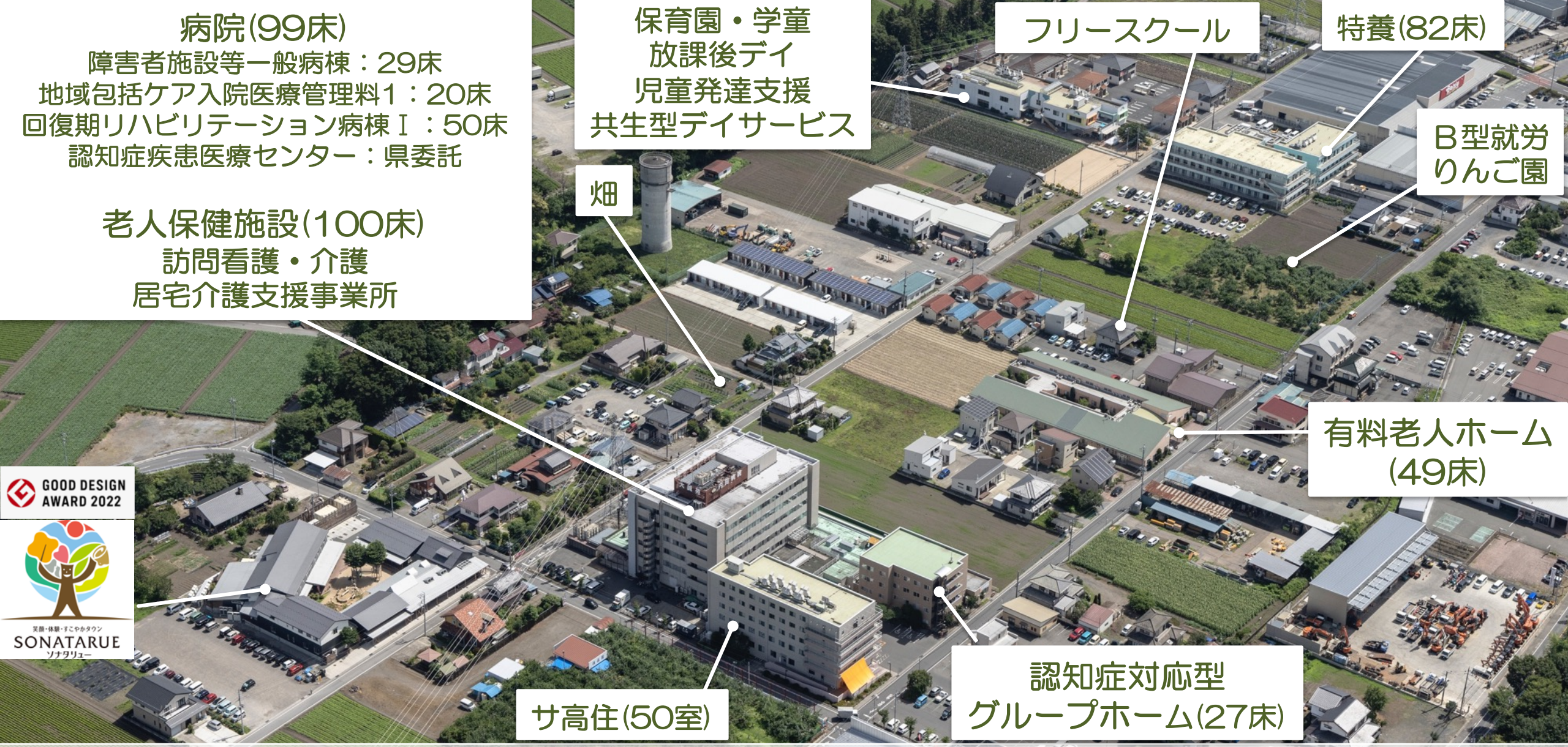

身体拘束ゼロの大誠会グループ


GOOD DESIGN AWARD 2022
障害者
ショートステイ
短期入所施設
グループ母体の内田病院が医療でもバックアップすることで医療ケアニーズの高い方も受け入れます
グループホーム
Viva Vivo
障害者
グループホーム
障害者の住まい、共同生活の場
複合施設の2階にある居住空間から就労や日中活動の場に出かけます
ジョブセンターでは
軽度認知症や若年認知症
の方々の「ハタラク」も
支援しています。
障害者生活介護事業所
重度障害者の日中活動の場
いきいき・わくわく過ごせる場所を作ります
生活介護
Ken Ken club
放課後等デイサービス
すてっぷ
放課後等デイサービス
障害児の学童クラブ
主に中・高等部の生徒を対象に、就労支援事業と連携し就労につくための支援を行います
就労支援
みんなのジョブセンター
障害者就労支援事業
就労継続支援B型・移行支援事業
障害者と健常者が一緒に働き利用者との交流を生み出す場所として温泉・レストラン・ウェルネス・カフェ・ショップを経営します



世代や障害をこえての交流



地元の企業から
委託された仕事







地域の子供達の
遊び場として定着

クラウドファン
ディングで作った
わんぱくガーデン



暑い日は
ガチャポンプで
水遊び



天然温泉

体の芯まであたたまる天然温泉。週替わりで異なるテイストの温泉や露天風呂も楽しめます。泉質はアルカリ性で健康増進と美肌効果も期待できます。

久屋原温泉 山の湯 川の湯

GOOD DESIGN AWARD 2022

Go! Healthy みんなのウェルネス ゴー！ヘルシー

ウェルネスジム

フィットネスマシンの他にレッドコードなどを導入し、専門知識を持った理学療法士が丁寧に指導いたします。

みんなの畑レストラン 収穫祭 Harvest Festival

畑レストラン

栄養満点の肉や魚はもちろん、地産地消にこだわり生産者の顔が見える安心で美味しい野菜。豊富なサラダビュッフェは野菜が苦手なお子様にもおすすめ。

わんぱくガーデン

地産地働ラボ バルバル

カフェ&ショップ

ウェルネスの帰りにちょこっと立ち寄れるリラックス空間。新鮮なりんごジュースや地場の採れたて野菜も販売します。

アスレチック公園

アスレチックツリーハウスや各種遊具を備えた公園。子どもたちの好奇心と冒険心を育みます。

足湯

心臓疾患などで温泉に入れない方足湯であれば血行促進・むくみ解消・リラックス効果を得られます。井戸端会議で心も体もホカホカに。




収穫祭
久屋原温泉
久屋原温泉
そなたの湯
久屋原温泉
入浴の心得
ルールを守って
皆で楽しく入りましょう
一、ゆぶねでタオルは使わないで下さい。
一、共同の腰掛けは良く洗いお使い下さい。
一、ゆぶねで髪や身体を洗わないで下さい。
一、洗濯は小さいものでもしないで下さい。
一、酔っぱらった方は入浴しないで下さい。
一、人に迷惑をかけたり騒がないで下さい。
一、しあわせな気持ちで帰りましょう。
露天風呂付き
車椅子でも入れる
総檜貸切風呂
ソナタリューとは
フランス語のソナタ（協奏曲、歌）リュー（街路）と言う意味を日本語のあなた（其方：そなた）流とかけて造った
オリジナルの単語

檜
山の湯



ダイナミックな
岩風呂の
川の湯







サウナ・
水風呂



育てたハーブを
ふんだんに使った料理



レストランで使う
ハーブの種植え

言われなければ
障がい就労施設
とわからない



Cafe & BAR

パンは障がい者が
焼いている





2.みんなを支えるまちづくり



④ 職員年齢分布

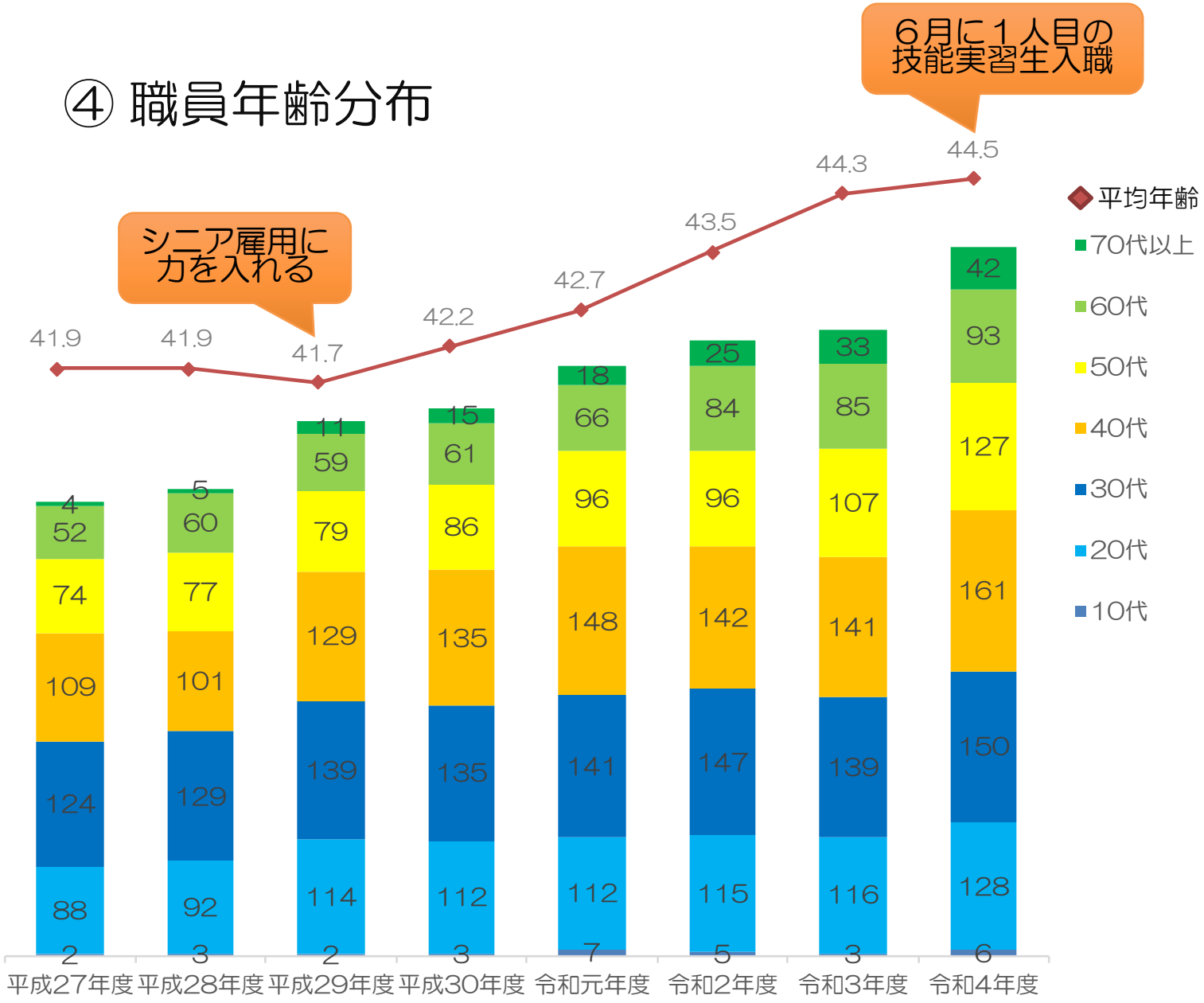

（参考）沼田市の年齢区分別人口と高齢化率の推移

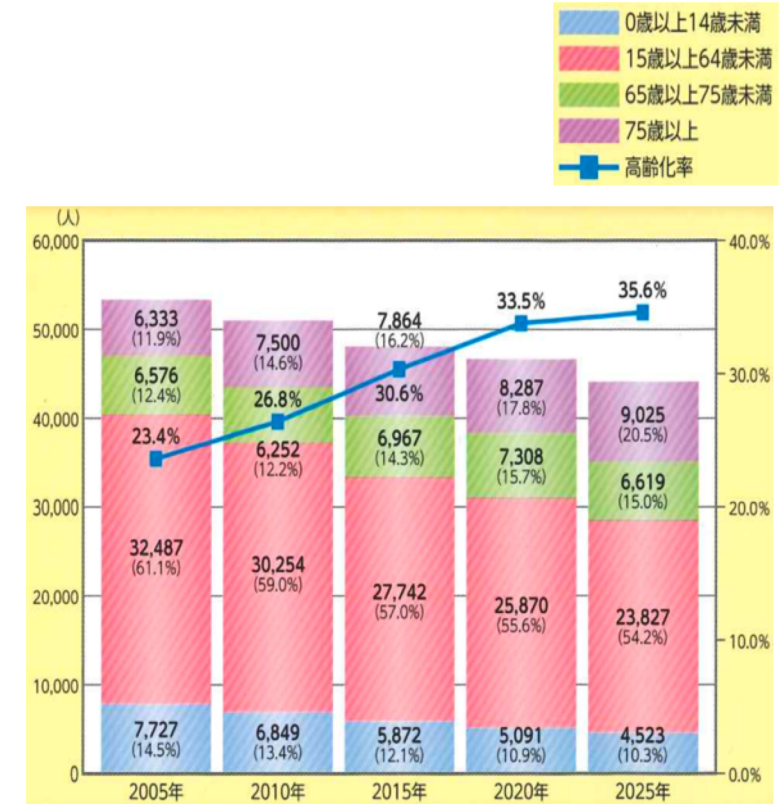

※2005年から2015年は国勢調査数値を使用。
　年齢不詳者は除く
※2020年及び2025は「見える化システム」による推計

医療法人 大誠会 内田病院

令和５年度の新入職員



令和５年度の介護部の新入職員

２週間の新人研修が終わってお疲れ様！



5/12、１ヵ月の振り返り＆りんごの花摘み＆BBQ交流会！







7/17、入職３ヵ月の振り返り研修＆食事会







若い世代のリクルートの取り組み

群馬県内の高校生を対象に体験研修

医療法人 大誠会 内田病院グループ
黒木 勝紀さんの投稿
6月9日 ・

大誠会グループにおける職場職種体験 Vol.1
病棟、老健、GHにおいて介護・看護・リハビリの1日体験でした^_^ 制服に着替えて目を輝かせな... もっと見る







医療法人 大誠会 内田病院グループ
黒木 勝紀さんの投稿
6月10日 ・

大誠会グループにおける職場職種体験 Vol.2
社会福祉法人久仁会、特養くやはら、特養まごころにおいて介護福祉士としての1日体験😊 先輩職員... もっと見る







医療法人 大誠会 内田病院グループ
黒木 勝紀さんの投稿
6月11日 ・

大誠会グループにおける職場職種体験 Vol.3
社会福祉法人久仁会、いきいき未来のもり、SONATARUEにおいて介護福祉士・保育士... もっと見る





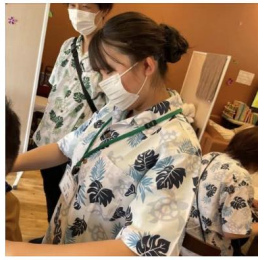

役割づくり









昔取った杵柄で、農業をされていた方は病院裏手の畑で野菜を育て収穫すると共に職員や地域の高校生に指導をしてもらう、短歌や大正琴など特技を生かして趣味教室の講師をしてもらうなど、最近のことは忘れることが多くなったが、身に付けたことは覚えているを生かす

軽度認知障害の方のための「ドライバーリハビリ」「運転免許塾」



病院外来受診、自動車学校と連動した実車訓練、ドライブシュミレーターで
運転能力評価・練習、専門職による機能評価や機能訓練を実施

認知症にやさしい地域づくり

買い物難民のための支援









移動コンビニ、安否確認も兼ねる

『命の宝さがし訓練』近隣小学校での認知症啓発活動









児童への事前学習会

模擬捜索訓練：毎年開催

医療法人 大誠会 内田病院






高齢でも認知症でも健常でも障害があっても、
役割があることが生きがいになり、居場所につながる







足湯日和
自然と集まる

保育園児も
足湯が
大好き！




観光客
赤ちゃん
誰もが
地域住民に
なれる場所へ
SONATARUE
患者さん
学童保育こども
リハスタッフ

地域包括ケアシステム

○　団塊の世代が75歳以上となる2025年を目途に、重度な要介護状態となっても住み慣れた地域で自分らしい暮らしを人生の最後まで続けることができるよう、**住まい・医療・介護・予防・生活支援が一体的に提供される地域包括ケアシステムの構築を実現**していきます。

○　今後、認知症高齢者の増加が見込まれることから、認知症高齢者の地域での生活を支えるためにも、地域包括ケアシステムの構築が重要です。

○　人口が横ばいで75歳以上人口が急増する大都市部、75歳以上人口の増加は緩やかだが人口は減少する町村部等、**高齢化の進展状況には大きな地域差**が生じています。

地域包括ケアシステムは、**保険者である市町村や都道府県が、地域の自主性や主体性に基づき、地域の特性に応じて作り上げていく**ことが必要です。

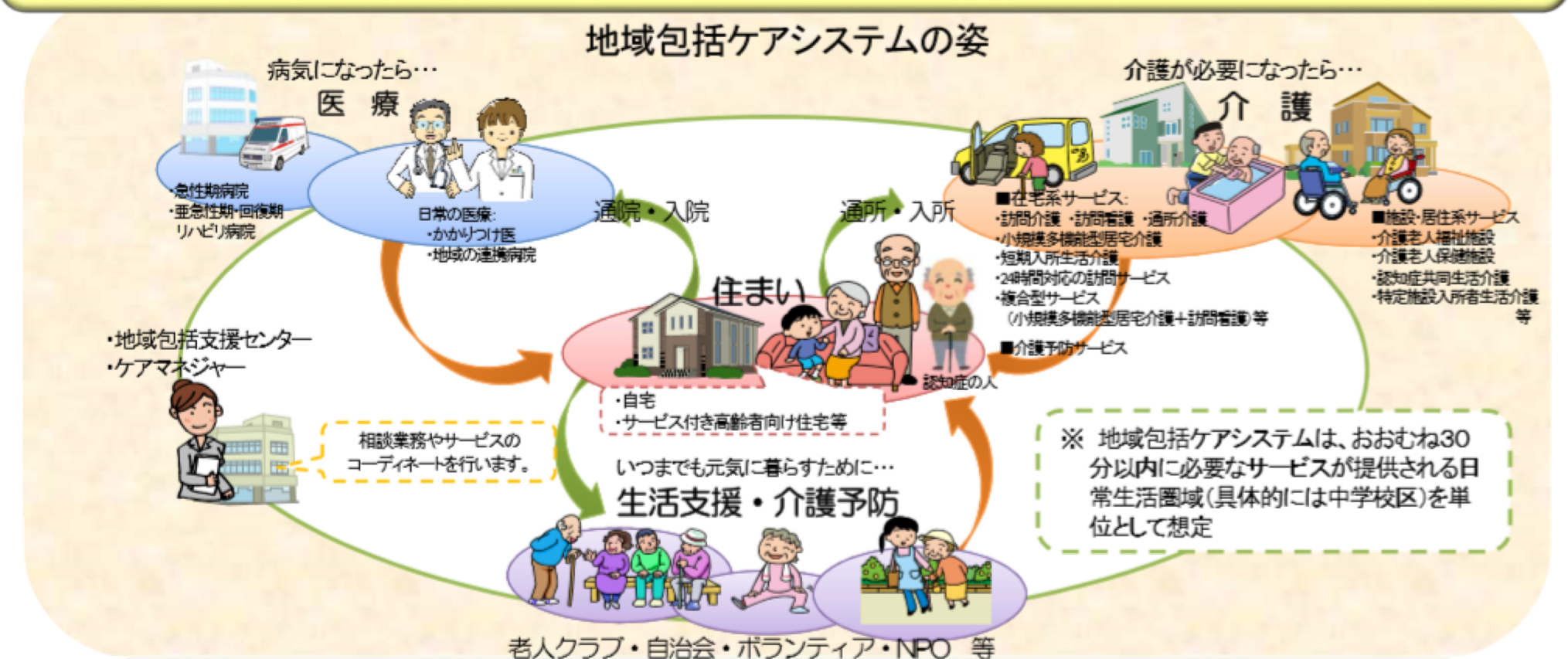

大誠会グループによる地域包括ケアシステムへの取り組み(主なもの)

医　療



■ 病院
内田病院・認知症疾患医療センター：
地域包括ケア、回復期リハビリ、障害者病棟
■ 日常の医療
外来（かかりつけ医機能）

■ 相談支援
居宅介護支援事業所
在宅介護支援センター

介　護



■ 在宅系サービス
訪問看護・訪問介護・通所介護・
通所リハビリ・短期入所生活/療養介護

■ 施設・居住系サービス
老健大誠苑、特養くやはら
認知症対応型グループホーム



住まい





■ 在宅療養・サ高住・有料ホーム





■ 認知症対策
（基盤整備）
SOSネットワーク
静脈認証システム

■ 少子高齢化対策（施設整備・教育）
共生型施設（保育園・学童・共生型通所介護・
放課後等デイ・発達支援）
■ 認知症対策（啓発活動）
認知症出前講座・模擬徘徊訓練





生活支援・介護予防

■ 生活支援（基盤整備）

2019年～



まち・ひと・しごと
づくりセンター

2020年～



多機能型地域生活支援拠点
（温泉・レストラン・ショップ
・就労支援　他）



ひとまちづくり
講座



コミュニティー
ハウス(サロン)

■ 介護予防（自助・互助の場の提供）



トレーニング
センター

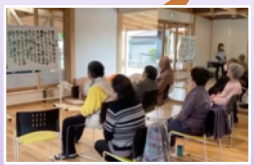

ラウンジ活動







ボランティア（介護・保育・農業等）

笑顔でGO！愛こそはすべて！

大誠会グループ



SONATARUE